Арт.8353,8375

шлейка для переноски пледа, М 1:1

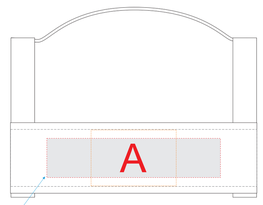

Внимание! Плашка (зона А)
имеет фиксированное положение относительно ручки

плед в развернутом состоянии

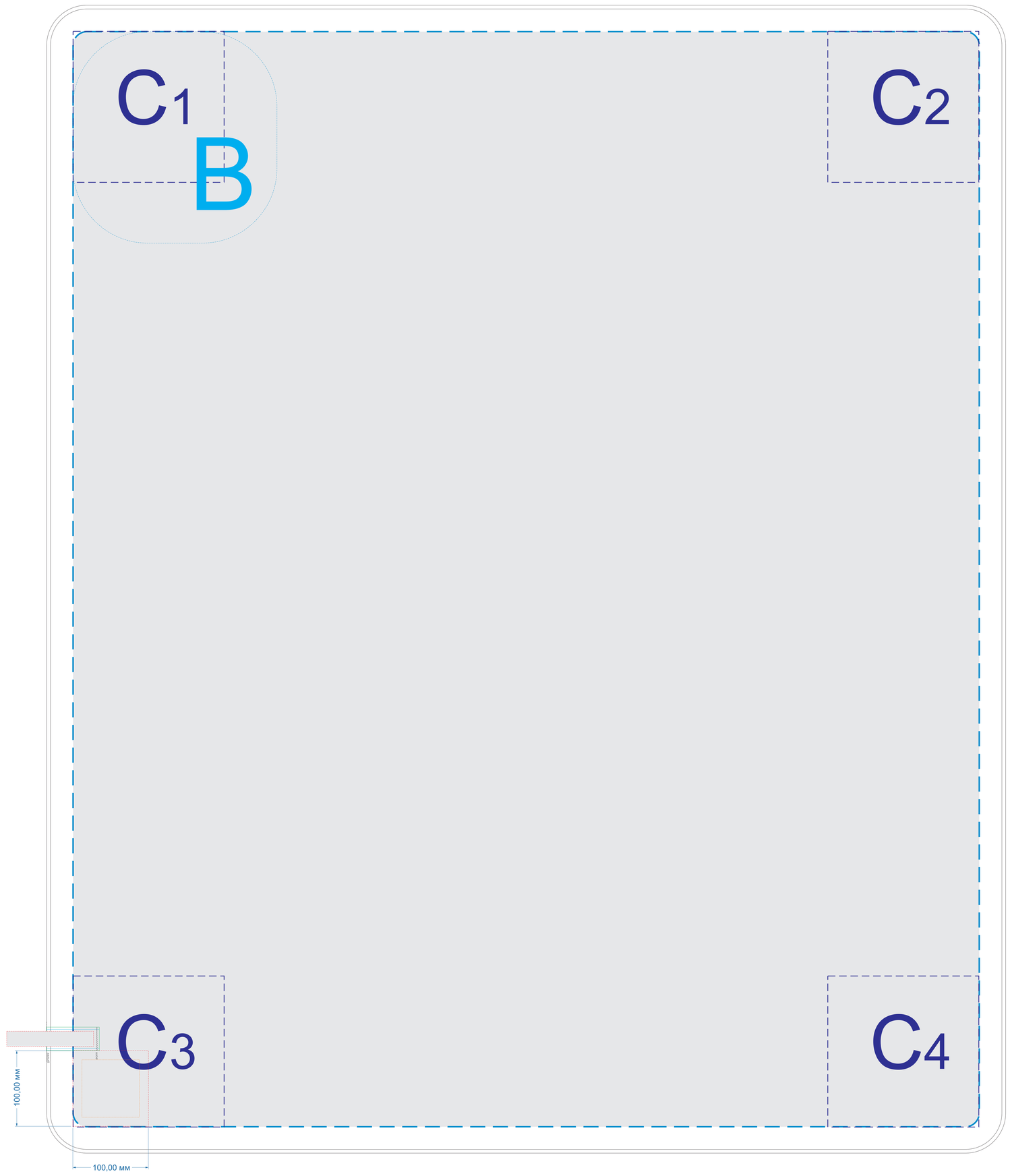

Внимание! В связи с особенностью структуры материала,
для нанесения методом термотрансфера в зоне С
минимальная толщина линии
для качественного нанесения должна быть не менее 2 мм.

	Вид нанесения	Макс площадь (Ш*В)
A	Термотрансфер	155x35мм
	Патч	76x50мм

	Вид нанесения	Макс площадь (Ш*В)
B	Вышивка	250x230мм
	Шеврон	250x230мм

	Вид нанесения	Макс площадь (Ш*В)
C	Термотрансфер	200x200мм
	Патч	76x76мм
	Brand tape (для текста и логотипов)	115x20мм
	Brand tape (фоновая запечатка)	150x31мм

Внимание! Печать на ленте производится с обеих сторон.
Оборотная сторона запечатывается в цвет основного фона.
Логотип или значимое изображение необходимо поместить
в область для логотипов и текста.

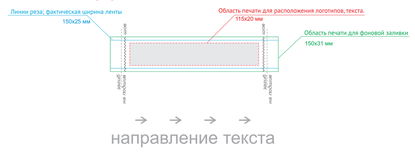

поле возможного места
для пришивки патча -
100x100мм в одном углу пледа

вышивка
шеврон
образец

плед в развернутом состоянии, М 1:4

шлейка для переноски пледа, М 1:1

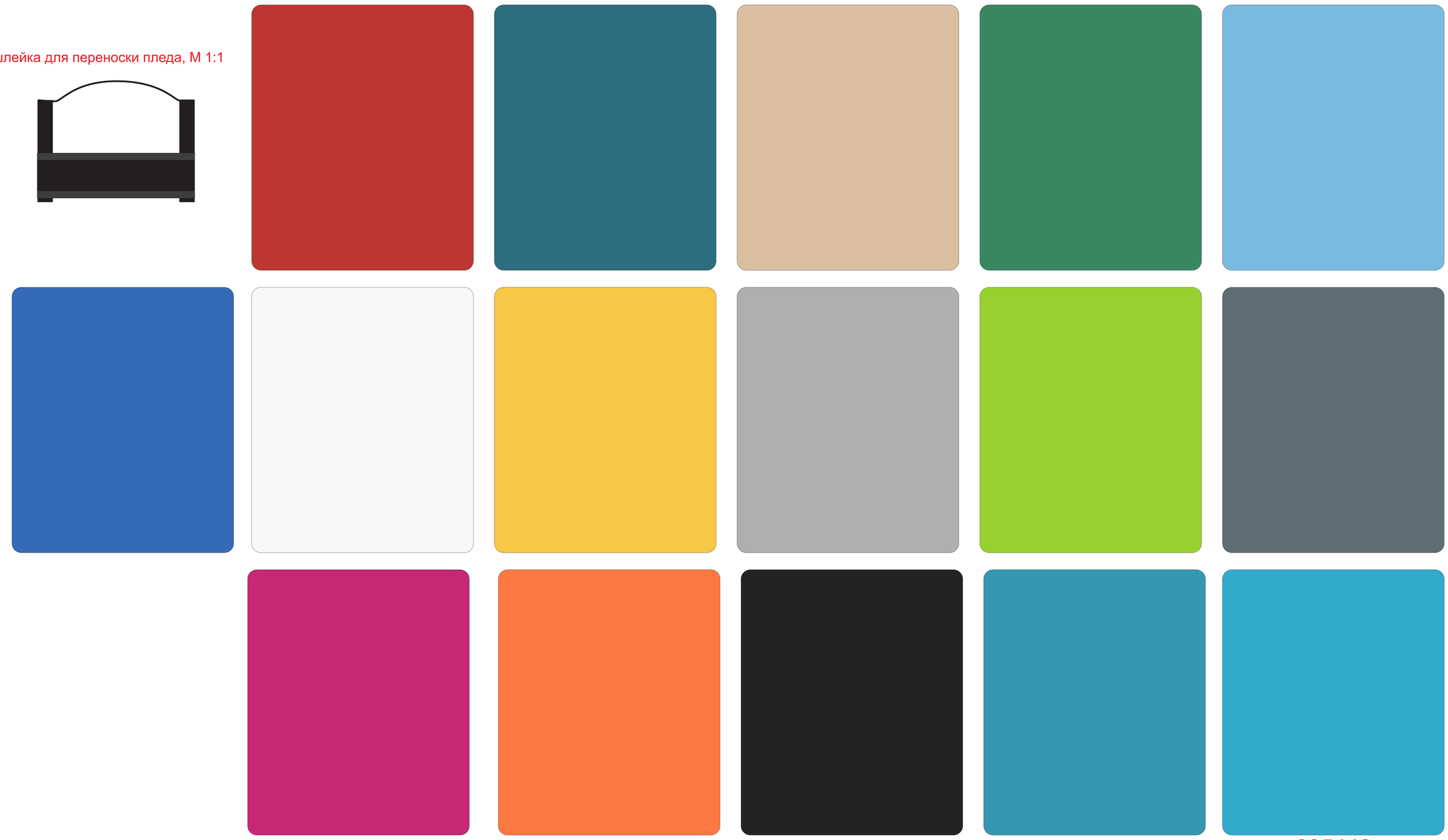

835442