Арт. 32000106XL-2XL

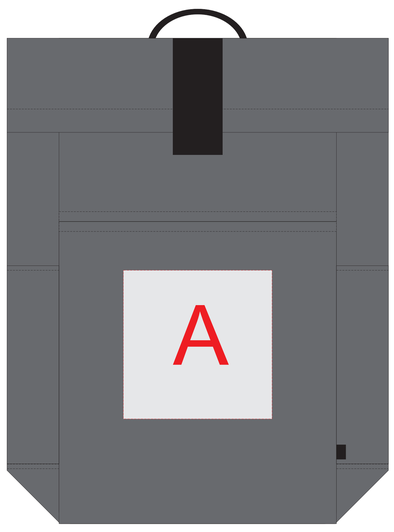

A	Вид нанесения	Макс площадь (Ш*В)
	Термотрансфер	150х150мм

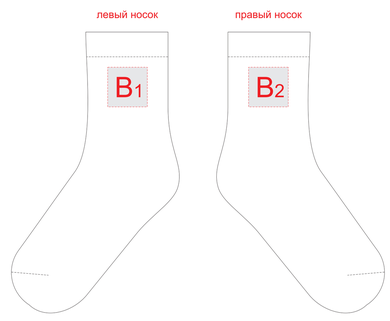

Внимание! Для качественного нанесения рекомендуем воздерживаться от тонких линий.
Минимальная толщина линии должна быть не менее 2 мм

B	Вид нанесения	Макс площадь (Ш*В)
	Термотрансфер	40х40мм

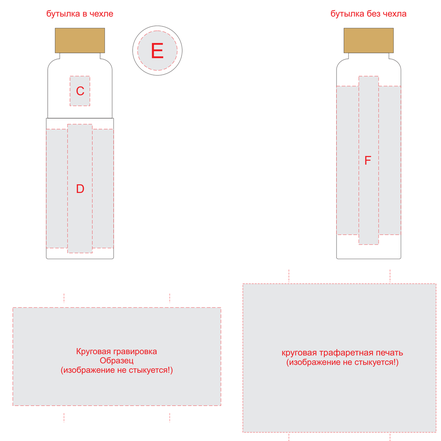

При гравировке изделий из бамбука сплошными заливками возможна разница в оттенках гравировки (из-за свойств материала). Рекомендуем делать контурную гравировку.

Внимание! Тампопечать на силиконовом чехле (зона A) возможна только белым или черным цветом.

Возможна печать на бутылке без силиконового чехла (зона D) - в этом случае готовая продукция так и поставляется, без силиконового чехла. Просим учесть это при заказе.

Внимание! В зависимости от партии может быть разная высота у силиконового чехла.
При расположении макета рекомендуем отталкиваться от его нижней границы.

C	Вид нанесения	Макс площадь (Ш*В)
	Тампопечать	20х30мм

D	Вид нанесения	Макс площадь (Ш*В)
	Гравировка	25х110мм
	Круговая гравировка	210х99мм
	Тампопечать (1+0)	25х40мм

E	Вид нанесения	Макс площадь (Ш*В)
	Гравировка	40х40мм
	УФ печать	40х40мм

F	Вид нанесения	Макс площадь (Ш*В)
	Тампопечать	20х50мм
	Круговая трафаретная печать (1+0)	195х150мм

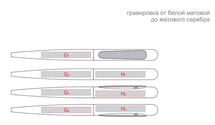

G	Вид нанесения	Макс площадь (Ш*В)
	Гравировка	45х6мм
	Тампопечать	50х6мм

H	Вид нанесения	Макс площадь (Ш*В)
	Гравировка	45х6мм
	Тампопечать	50х6мм

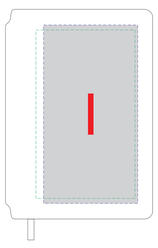

I	Вид нанесения	Макс площадь (Ш*В)
	Уф печать	115х180мм
	Тампопечать	50х50мм
	Тиснение	95х95мм
	Трафаретная печать (1+0)	100х170мм

вид общий в раскрое

лицо

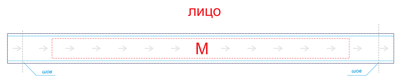

оборот

ВНИМАНИЕ!
Нанесение на одной стороне изделия возможно только в 1 прогон:
- или в зоне для расположения логотипов, когда целостность
располагаемой информации критична;
- или в зоне для фоновой запечатки,
если изображение идет фоном/паттерном/узором/заливкой и т.д.
Если необходимо напечатать логотип вместе с фоном,
просим располагать макет в конструкторе для фоновой запечатки,
учитывая необходимые отступы для размещения логотипов -
не размещать важные элементы ближе 2,5 мм от линии реза!

Внимание! Точное позиционирование логотипа (изображения)
на второй стороне изделия относительно первой стороны невозможно.

M	Вид нанесения	Макс площадь (Ш*В)
	Сублимация (фоновая запечатка)	390х30мм
	Сублимация (для текста и логотипов)	300х20мм

N	Вид нанесения	Макс площадь (Ш*В)
	Сублимация (фоновая запечатка)	390х30мм
	Сублимация (для текста и логотипов)	300х20мм

J	Вид нанесения	Макс площадь (Ш*В)
	Тампопечать	40х7мм

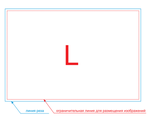

Внимание!
Количество, формы и размеры изображений внутри стикерпака могут быть любыми,
но они не должны заходить за ограничительную линию для размещения изображений
во избежание потери важной информации во процессе резки.
Линия вырубки изображений должна быть в кривых, сгруппирована в один объект
и быть размещена в отдельном слое.

L	Вид нанесения	Макс площадь (Ш*В)
	Цифровая печать стикерпак	137х93,5мм

K	Вид нанесения	Макс площадь (Ш*В)
	Цифровая печать	40х40мм
	Смола	40х40мм
	Тампопечать	35х35мм
	УФ печать (на вылет)	42х42мм

вид в готовом, сложенном состоянии

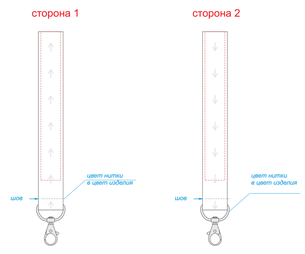

Лицо

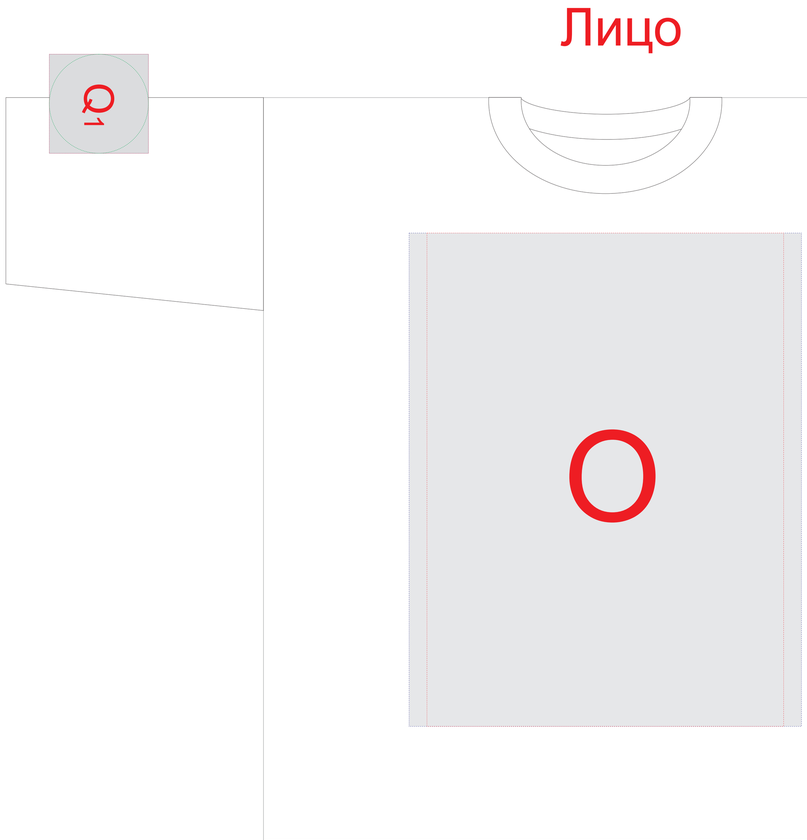

Рукав

Оборот

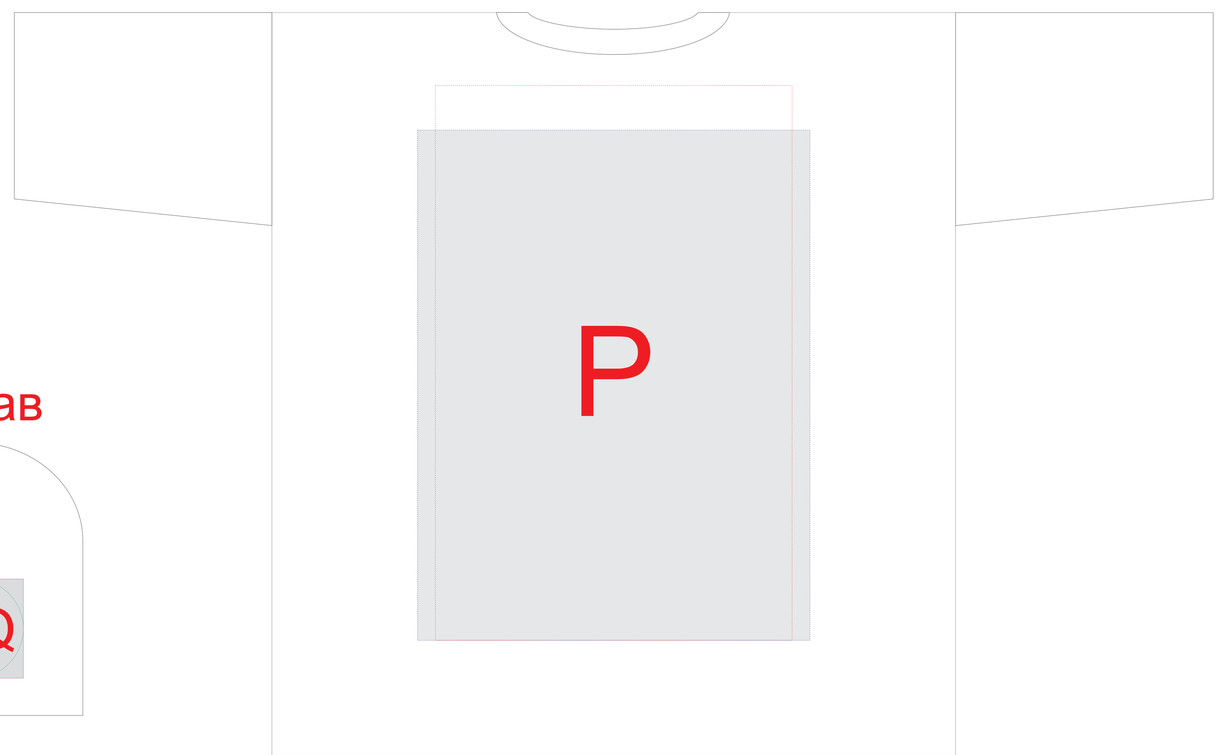

XL-2XL

Внимание: на размерах менее размера L края изображения максимального поля могут уходить в подмышки. Просим учитывать это при расположении макета!

на внутренней стороне спинки

O	Вид нанесения	Макс площадь (Ш*В)
	Трафаретная печать	360х420мм
	Текстильный принтер	390х490мм
	Вышивка	250х230мм
	Термотрансфер полноцвет	100х100мм

P	Вид нанесения	Макс площадь (Ш*В)
	Трафаретная печать	360х420мм
	Текстильный принтер	390х490мм
	Вышивка	250х230мм
	Термотрансфер полноцвет	100х100мм

Q	Вид нанесения	Макс площадь (Ш*В)
	Трафаретная печать	100х100мм
	Термотрансфер полноцвет	100х100мм
	Текстильный принтер	100х100мм
	Вышивка	100х100мм

R	Вид нанесения	Макс площадь (Ш*В)
	Трафаретная печать	70х50мм